

ValoNon



Comune di
Borgo d'Anaunia

TRENTINO



con il
patrocinio
di



52^A EDIZIONE

PASSEGGIATA E CORSA INTERNAZIONALE CON CIASPOLE

LA CIASPOLADA[®]

FEDERAZIONE ITALIANA AMATORI
SPORT PER TUTTI APS - ETS
Associazione di Promozione Sociale
EVENTO IN ATTUAZIONE DEGLI SCOPI ISTITUZIONALI FIASP
Manifestazione omologata dal C.T. di Trento con nota di Omologazione n° 01/2026 del 25/05/2025
Iscritta nel Registro Unico del Terzo Settore
numero di Repertorio 114834
La Ciaspolada - 52^a edizione



FEDERAZIONE
ITALIANA
SPORT
ORIENTAMENTO



4 GENNAIO 2026 - ore 10.30
FONDO - BORGO D'ANAUNIA - Val di Non - Trentino
SOCIETÀ PODISTICA NOVELLA Tel. 0463 830180 - novella@ciaspolada.it - www.ciaspolada.it  



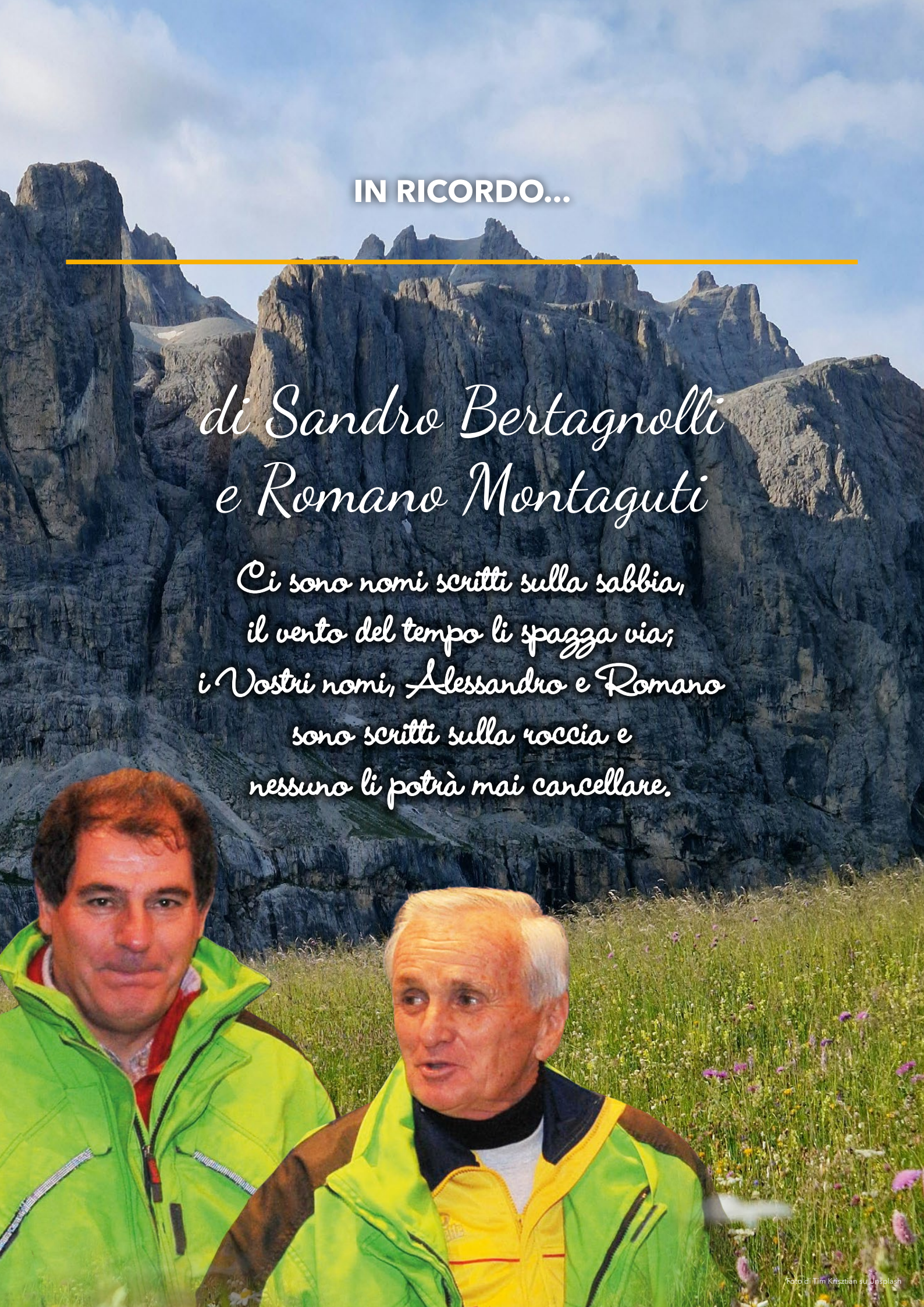

IN RICORDO...

*di Sandro Bertagnolli
e Romano Montaguti*

*Ci sono nomi scritti sulla sabbia,
il vento del tempo li spazza via;
i Vostri nomi, Alessandro e Romano
sono scritti sulla roccia e
nessuno li potrà mai cancellare.*



PASSEGGIATA E CORSA INTERNAZIONALE CON CIASPOLE

52ª EDIZIONE

LA CIASPOLADA

LA CIASPOLADA 2026

In queste settimane i ciaspolatori iniziano ad immaginarsi impegnati a correre o a passeggiare sulla neve con le racchette ai piedi e a Fondo c'è chi è già al lavoro da settimane per offrire a chi ama questa modalità "slow" di muoversi nella natura un appuntamento inserito da oltre mezzo secolo a fuoco vivo nel calendario dei grandi eventi sportivi, quale è «La Ciaspolada». Domenica 4 gennaio, la data in cui si svolgerà la 52ª edizione, è ancora lontana, ma la macchina organizzativa della Podistica Novella ha già definito quasi tutti i dettagli, come al solito con l'eccezione del più importante, ovvero la scelta dell'area che ospiterà la gara e il trekking non competitivo, che verrà determinata dalle temperature di inizio anno e dalla disponibilità di neve. Il resto è già stato messo nero su bianco, ancor prima che la macchina promozionale, che ha toccato tante gare podistiche svoltesi nel nordest, si mettesse in moto.

Le iscrizioni sono già aperte e hanno cominciato a popolare il database degli organizzatori in piazza San Giovanni, che verrà chiuso solo alla vigilia della gara, sabato 3 gennaio, termine ultimo per garantirsi un pettorale della 52ª edizione. Un accessorio che a «La Ciaspolada» è anche un oggetto da collezionisti, visto che ogni anno accoglie un'immagine diversa: nel 2025 vi comparve il logo di Trento capitale europea del volontariato, questa volta vi scorgeremo la mascotte della manifestazione che sventola la bandiera multicolore della pace, per farsi testimone di un messaggio di speranza, quella che il 2026 sia un anno di ricomposizione dei sanguinosi conflitti che hanno caratterizzato quello che sta per terminare. Oltre al pettorale gli iscritti avranno diritto ad un pacco gara che contiene prodotti locali e un elegante zaino dotato di chiusura antiscippo. Inoltre i gruppi che contano almeno 20 iscritti verranno omaggiati di un altoparlante wireless da collegare al cellulare. Fra le promozioni messe in campo per questa edizione ci sono altre novità come i voucher da utilizzare per i soggiorni e i pasti consumati nelle strutture della valle convenzionate.

Per quanto concerne la sfida riservata agli agonisti, si riparte dai successi di Cesare Maestri e di Luna Giovanetti, che nel 2025 alle Regole di Malosco festeggiarono rispettivamente il sesto trionfo noneso, nessuno prima di lui era riuscito a vincerne tante, e il primo assoluto per la giovane runner di Fornace. I nomi dei big li consacreremo solo a poche ore dal via, visto che di solito sono gli ultimi a perfezionare la propria iscrizione. Per tutti gli altri è importante sapere che il 24 dicembre chiudono i termini per i gruppi e che le famiglie pagano per intero solo i primi due pettorali, 7 euro quelli aggiuntivi (senza premio). La quota, per tutti, è di 15 euro (18 con noleggio delle ciaspole) per la passeggiata, 30 euro (33 con noleggio) per la proposta competitiva.





D.O.P.
Mela Val di Non

Melinda®
MI PIACI DI PIÙ

LA MELA CHE PIACE A TUTTI, ANCHE ALL'AMBIENTE



DALLE VALLI DI MELINDA, LA MELA CHE LA PENSA COME TE.

Piace perché è prodotta in modo sostenibile, in armonia con la natura.

Piace perché utilizza solo energie rinnovabili.

Piace perché è l'unica al mondo ad essere conservata nel cuore della montagna.

Piace perché i suoi fiori sono impollinati naturalmente dalle api,
grazie alla collaborazione con gli apicoltori della valle.

SEGUICI SU    MELINDA.IT

Melinda®

TRENTINO

Apples in the sky



**DALLA TERRA AL CIELO:
LE MELE IN VAL DI NON
VIAGGIANO IN FUNIVIA**

Un sistema più sostenibile
che trasporta le nostre mele
direttamente dal frutteto
alle celle ipogee riducendo
il passaggio dei camion
sulle strade di montagna.
Meno traffico, meno emissioni,
più rispetto per il territorio
che ci dona i suoi frutti.
Perché per noi, sostenibilità
significa fare scelte concrete,
ogni giorno.

SEGUICI SU
MELINDA.IT



Le Banche dal cuore **trentino**



Le iniziative che abbiamo
promosso nel campo della
cultura sono più di **2.200**

Le attività che abbiamo
finanziato a favore dello
sport sono più di **2.500**

I progetti di **volontariato**
che abbiamo sostenuto
sono più di **800**

casserurali.it



PASSEGGIATA E CORSA INTERNAZIONALE CON CIASPOLE 52ª EDIZIONE

LA CIASPOLADA

I NOSTRI SOSTENITORI

ValoNon



TRENTINO



DISTILLERIA
MARZADRO
Grappa dal 1949

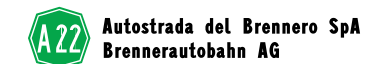

Abbiamo riservato
questo spazio per dire
GRAZIE
ai comuni, agli enti pubblici,
ai nostri sostenitori e
a tutti gli SPONSOR!



Abbiamo a cuore i nostri sportivi

Il cuore delle Casse Rurali batte con le nostre Comunità.
Le attività che abbiamo finanziato a favore dello sport sono più di 2.300.



Fondate sul bene comune.

casserurali.it



PASSEGGIATA E CORSA INTERNAZIONALE CON CIASPOLE 52ª EDIZIONE

LA CIASPOLADA

COMITATO D'ONORE

Isabella Fusiello

Commissario del Governo

Maurizio Fugatti

Presidente Provincia Autonoma di Trento

Arno Kompatscher

Presidente Provincia Autonoma Bolzano - Südtirol

Nicola Zupo

Questore di Trento
Dirigente Generale Pubblica Sicurezza

Paola Mora

Presidente CONI TRENTO

Roberto Preadel

Presidente FISO Trento

Tiziano Mellarini

Presidente FISI

Paolo Frizzi

Presidente A.N.A. Trento

Remo Tosolini

Capogruppo A.N.A. Fondo

Martin Slaifer Ziller

Presidente Comunità della Val di Non

Michele Cav. Bontempelli

Presidente Consorzio dei Comuni BIM dell'Adige

Aldo Webber

Presidente del Consorzio dei Comuni
BIM dell' Adige - Vallata del Noce

Luigi Blanco

Presidente Fondazione Museo Storico del Trentino

Giuseppe Ferrandi

Direttore Fondazione Museo Storico del Trentino

Ernesto Seppi

Presidente Consorzio Melinda

Daniele Graziadei

Sindaco del Comune di Borgo d'Anaunia

Luca Fattor

Sindaco del Comune di Romeno

Luca Zini

Sindaco del Comune di Cavareno

Stefano Endrizzi

Sindaco del Comune di Ronzone

Donato Seppi

Sindaco del Comune di Ruffré - Mendola

Emanuela Abram

Sindaca del Comune di Sarnonico

Maria Zanotelli

Sindaco del Comune di Amblar - Don

Gabriela Kofler

Sindaca Senale - San Felice

Paolo Genetti

Vicesindaco Comune di Borgo d'Anaunia

Walter Clauser

Assessore Comune di Borgo d'Anaunia

Paolo Ianes

Assessore Comune di Borgo d'Anaunia

Nadia Pilati

Assessora Comune di Borgo d'Anaunia

Lucia Donà

Presidente Cooperativa Smeraldo

Miriam Predelli

Dirigente Istituto Comprensivo Fondo - Revò

Lorenzo Paoli

Presidente APT Val di Non

Andrea Widmann

Vicepresidente APT Val di Non

Maurizio Rossini

Amministratore delegato Trentino Marketing

Ten. Federico Fontana

Comandante Stazione C.C. di Cles

Sergio Serafini

Comandante Stazione C.C. di Sarnonico

Isp. Capo Gabriele Pizzini

Sostituto Commissario Distaccamento
Polizia Stradale Malè

Diego Marinolli

Comandante Polizia Municipale
Alta Val di Non

Francesco Avancini

Ispettore Unione Distrettuale VVF di Fondo

Alberto Covi

Comandante VVF Distretto di Fondo

Giorgio Fracalossi

Presidente Cassa Centrale - Casse Rurali Trentine e
Banca Trentino Südtirol

Roberto Simoni

Presidente della Federazione Cooperazione Trentina

Roberto Graziadei

Vicepresidente Banca Trentino Südtirol

Silvio Mucchi

Presidente Cassa Rurale Val di Non - Rotaliana e Giovo

Andrea De Zordo

Presidente Associazione Artigiani e
Piccole Imprese del Trentino

Andreas Sicher

Presidente Strada della Mela e dei Sapori delle
Valli di Non e di Sole

Marino Fanti

Presidente Joy Val di Non

Maurizio Zini

Presidente Valdinon Sportgestion

Massimiliano Morten

Presidente Pro Loco di Fondo

Alessandro Endrizzi

Presidente A. C. Alta Anaunia

Gabriele Mattedi

Capo stazione Soccorso Alpino Fondo

Stefano Pedranz

Capo stazione Soccorso Alpino Fondo

Mauro Covi

Medico

Giovanni Bertagnolli

Medico

Ernesto Rampado

Presidente Associazione Sportiva Töl



PASSEGGIATA E CORSA INTERNAZIONALE CON CIASPOLE 52ª EDIZIONE

LA CIASPOLADA

COMITATO ESECUTIVO

Presidente

Holzknicht Gianni

Vice Presidenti

Graiff Stefano

Graziadei Christian

Consiglieri

Anzelini Emma

Bertol Franco

Blasiol Lorenzo

Blasiol Renato

Catta Francesco

Covi Luigi

Galeaz Ferruccio

Marini Danilo

Marini Marco

Rigatti Mariagrazia

Salazer Luca

Segreteria

Bertoldi Franca

Floretta Tiziana

Beretta Daniela

Collaboratori

Genetti Josephine

Geiser Gottfried

Holzknicht Luca

Ianes Ettore

Lazzeri Lorena

Profaizer Bruno

Riceputi Battista

Addetti Stampa

PegasoMedia srl - Trento

FANTASTICA LOTTERIA

Tenta la fortuna con le Ciaspole



Estrazione il 4 gennaio 2026 alle ore 17.00

Borgo d'Anania - Fondo - Val di Non - Trentino

- | | | |
|---|-----------------------------------|------------------------------------|
| 1. Buono acquisto € 5.000 | 9. Buono Edilagraria € 500 | 17. Buono acquisto € 150 |
| 2. Buono acquisto € 3.000 | 10. Buono acquisto € 450 | 18. Ciaspole TSL |
| 3. Buono acquisto € 1.500 | 11. Buono acquisto € 400 | 19. Buono acquisto € 100 |
| 4. Buono acquisto € 1.000 | 12. Buono acquisto € 350 | 20. Zaino e bastoncini da trekking |
| 5. Buono soggiorno
c/o Marina di Venezia | 13. Buono acquisto € 300 | 21. Confezione Marzadro |
| 6. Buono acquisto € 800 | 14. Buono acquisto € 250 | 22. Macchina caffè espresso |
| 7. Smart TV 50" | 15. Buono soggiorno
c/o Tahiti | 23. Spazzolino elettrico |
| 8. Buono acquisto € 600 | 16. Buono acquisto € 200 | 24. Confezione prodotti locali |
| | | 25. Birra di Natale Forst |

Autorizzazione Comune di Borgo d'Anania - protocollo n.4485 del 24/04/2025

I NUMERI VINCENTI VERRANNO PUBBLICATI SUL SITO WWW.CIASPOLADA.IT SEZIONE "LOTTERIA"

1
euro
costo
del biglietto

VIVI LA MAGIA DELLA DISTILLAZIONE

GRAPPA, ESSENZA TRENTINA

Nel cuore del Trentino, la Famiglia Marzadro apre le porte della sua distilleria: tra alambicchi in rame e silenziose sale d'invecchiamento, vi aspetta un viaggio nei profumi e nei sapori della vera Grappa italiana. Assaggi, storie e tradizioni da portare a casa.



PRENOTA
LA TUA VISITA

**DISTILLERIA
MARZADRO**

Grappa dal 1949





24 Calendario Attività Bimbi Natale 2025

6-7-8 DICEMBRE CREA IL TUO NATALE!
Statuine del presepe, sfere natalizie, angioletti, campane, decorazioni per presepe e albero

13 DICEMBRE
•Ghirlande natalizie

14 DICEMBRE
•Decorazioni natalizie con pasta di sale
•Bottigliette sensoriali natalizie

20 DICEMBRE
•Scriviamo la letterina per Babbo Natale!
•Cornici natalizie

21 DICEMBRE
•Scriviamo la letterina per Babbo Natale!
•Vieni a creare la tua bacchetta di Natale

22 DICEMBRE
•Decorazioni di Natale in feltro

23 DICEMBRE
•Sfere di Natale tridimensionali
•Creazioni natalizie con bastoncini

24 DICEMBRE
•Crea la tua Snow Globe e la tua lanterna di Natale!

26 DICEMBRE
•Crea la tua mini slitta di Babbo Natale

27 DICEMBRE
•Crea il tuo pupazzo di neve

28 DICEMBRE
•Crea la tua marionetta

29 DICEMBRE
•Crea la tua Scatolina dei desideri per l'anno nuovo

30 DICEMBRE
•Crea il tuo portafortuna del 2026

31 DICEMBRE
•Crea la tua ghirlanda di benvenuto per l'anno nuovo

Attività della Befana Gennaio 2026

02 GENNAIO
•Pietre magiche della Befana

03 GENNAIO
•Pozioni della Befana

04 GENNAIO
•Crea la tua calza della Befana personalizzata!

Il Natale dei bambini



15 Presepi



Tra le vie dei mercatini potrai ammirare gli **alberi di Natale decorati dai bambini** delle scuole materne di Castelfondo, Fondo, Sarnonico, Romeno, Casez, Brez, Cloz e del *Piccolo Principe di Trento*.

Scopri inoltre i **presepi** :
•realizzati dai creativi ragazzi delle parrocchie dell'Alta Val di Non lungo la passeggiata al Burrone
•**artigianali** tra i borghi di Malosco e Castelfondo.
In collaborazione con le Pro Loco



16 Scultori

Durante l'evento, performance artistica di Gianni Mascotti e Paolo Moro che creeranno incantevoli sculture in neve e legno. Sarà un'occasione per osservare da vicino il processo creativo e le tecniche che gli scultori utilizzano per trasformare i materiali naturali in opere d'arte straordinarie!

Programma del Borgo

LUNEDÌ 8

Nel corso della giornata, suggestiva performance artistica degli scultori Gianni Mascotti e Paolo Moro per dare vita a opere in legno c/o la bottega dell'arte al Rion giò a l'aca

Ore 15.00 Concerto del "Coro del Noce" di Malé – Rion giò a l'aca

Ore 16.00 Musica rock con gli "Halo Group"– piazza S. Giovanni

Ore 15.30 e 20.30 Spettacolo musicale "Moulin Rouge" a cura della Compagnia Alkimiya Musical di Fondo c/o Palanaunia di Fondo

SABATO 13

Ore 15.00 Cantastorie per bambini accompagnato dal flauto Pan di Carlo Martini – c/o centro visitatori Canyon Rio Sass

Ore 16.00 Concerto "Yellowmoon Band", con le sonorità pop e soul – Rion giò a l'aca

Ore 20.45 Il "Coro Lirico di Bolzano" con orchestra dal vivo in concerto. Ingresso libero – c/o Palanaunia

DOMENICA 14

Nel corso della giornata, suggestiva performance artistica degli scultori Gianni Mascotti e Paolo Moro per dare vita a opere in legno c/o la bottega dell'arte al Rion giò a l'aca

Ore 15.00 Concerto del "Coro Ragazzi dell'Istituto Comprensivo di Bolzano"– via Roma

Ore 16.00 Musica pop italiana e internazionale con il duo "Du Note" – piazza S. Giovanni

SABATO 6

Il Natale prende vita a Fondo con l'apertura ufficiale dei mercatini e un'atmosfera di festa tra musica, arte e tradizione.

Ore 12.00 Inaugurazione ufficiale del Borgo di Natale – Piazza San Giovanni

Ore 15.00 Storie del Natale per bambini a cura di Giuliana – piazzetta ufficio Turistico

Ore 15.30 Concerto itinerante del *Corpo Bandistico di Senale San Felice* – lungo le vie dei mercatini

Ore 17.00 Inaugurazione Mostra "La forza dell'incontro. Un racconto fotografico sul valore della relazione" con accensione dell'albero solidale realizzato dagli ospiti della Cooperativa Stella Montis e dell'Associazione IRIS, in collaborazione con l'Istituto comprensivo di Fondo– piazza San Giovanni

DOMENICA 7

Ore 15.00 Concerto itinerante del *Corpo Bandistico di Fondo* – lungo le vie dei mercatini

Ore 18.00 Aperitivo con *DJ Max Bendinelli* – Via Roma

Ore 20.30 Spettacolo musicale "Moulin Rouge" a cura della Compagnia Alkimiya Musical di Fondo c/o Palanaunia di Fondo

LUNEDÌ 22

Ore 15.00 Storie del Natale per bambini a cura di Giuliana – piazzetta ufficio Turistico

Ore 15.30 Show cooking "Prepariamo un dolce natalizio" a cura della dolce Marlene e BirraFon – piazza San Giovanni

MARTEDÌ 23

Ore 15.00 Laboratorio gratuito "Lucia e la magia della natura" per bambini dai 6 ai 15 anni – c/o Mulino Bertagnolli – centro visitatori

Ore 16.00 Concerto "Masquenada", musica rock dal vivo – Rion giò a l'aca

MERCOLEDÌ 24

Ore 11.00 e ore 15.00 *Arriva, arriva Babbo Natale con piccoli doni tra le vie del paese fino a piazza San Giovanni!*

Ore 16.00 "Emi band" in concerto, speciale musica pop rock – piazza San Giovanni

VENERDÌ 26

Ore 14.30 Concerto del "Coro parrocchiale di Tassullo" – Rion giò a l'aca

Ore 16.00 Musica pop-rock con "El Tomà" – piazza San Giovanni

SABATO 27

Nel corso della giornata, suggestiva performance artistica degli scultori Gianni Mascotti e Paolo Moro per dare vita a opere in legno. c/o la bottega dell'arte al Rion giò a l'aca

Ore 15.00 Cantastorie per bambini accompagnato dal flauto Pan di Carlo Martini – c/o centro visitatori Canyon Rio Sass

Ore 10.30 *Intrattenimento divertente per bambini con il nostro simpatico clown tra le vie dei mercatini*

Ore 21.00 Oro, incenso e banda: Tributo a Zucchero – ingresso a pagamento – c/o Palanaunia. Per info: APT Val di Non 0463 830133

DOMENICA 28

Nel corso della giornata, suggestiva performance artistica degli scultori Gianni Mascotti e Paolo Moro per dare vita a opere in legno c/o la bottega dell'arte al Rion giò a l'aca

Ore 16.00 Concerto del "Coro Maddalene" – piazza S. Giovanni

Ore 10.30 e ore 15.00 Intrattenimento divertente per bambini con il nostro simpatico clown tra le vie dei mercatini

LUNEDÌ 29

Ore 15.30 Show cooking "Prepariamo i tradizionali maialini portafortuna in pasta di zucchero" a cura della dolce Marlene e BirraFon – piazza San Giovanni

Ore 16.00 Concerto "Oblivion Group", musica classic rock – Rion giò a l'aca

MARTEDÌ 30

Ore 15.00 Cantastorie per bambini accompagnato dal flauto Pan di Carlo Martini – c/o centro visitatori Canyon Rio Sass

Ore 16.00 Concerto "PaolaC", musica live tra rock e cantautorato – Piazza San Giovanni

MERCOLEDÌ 31

Ore 10.30 e 15.00 *Intrattenimento divertente per bambini con il nostro simpatico clown tra le vie dei mercatini*

Ore 15.00 *Aspettando Capodanno* con DJ set e tanta musica – Piazza San Giovanni

VENERDÌ 2 GENNAIO

Ore 15.00 Show cooking "Prepara i tradizionali canederli trentini" a cura di Liliana accompagnato dal coro di montagna "7 larici" – Piazza S. Giovanni

Ore 17.00 Concerto "Canto al Bisogno", musica pop e cantautorale – Piazza S.Giovanni

SABATO 3 GENNAIO

Ore 16.00 "La Bandastorta Marching", un viaggio nelle atmosfere festive tra le musiche del mondo in occasione di "La Ciaspolada per la pace" – per le vie dei mercatini

Ore 18.00 Aperitivo con *DJ Max Bendinelli* – Via Roma

Ore 20.45 Concerto di inizio anno con il "Corpo Bandistico di Fondo" – c/o Palanaunia

DOMENICA 4

Ore 10.30 Partenza della **52ª edizione de "La Ciaspolada"**, la storica competizione sulla neve – Alta Val di Non

DA NON PERDERE:

• **Visita il Museo "La Casa dell'acqua"** al Rion giò a l'aca, tutti i giorni dal 27 dicembre al 5 gennaio, ore10.00 – 12.00 e 14.00 – 16.00 (esclusi i festivi)

• **Al lago Smeraldo si pattina!** (meteo permettendo). In alternativa, il divertimento continua al *Palaghiaccio di Fondo*.

Per info: tel. 0463 850000

* In caso di maltempo il programma può subire variazioni

i MASTRI
VERNACOLI

Dai maestri
della tradizione
trentina



Mastri Vernacoli di Cavit è la linea di vini DOC espressione della ricchezza vinicola trentina. Come il **Teroldego Rotaliano**, un vino dal profumo intenso, con una nota fruttata che ricorda il lampone e i frutti di bosco. Strutturato ed elegante, perfetto con arrosti, grigliate e formaggi stagionati.

TRENTINO

Bevi responsabilmente

CANTINA VITICOLTORI
CAVIT
TRENTO

f i www.cavit.it

SCOPRI COME
COLTIVIAMO
LA SOSTENIBILITÀ



PASSEGGIATA E CORSA INTERNAZIONALE CON CIASPOLE 52ª EDIZIONE

LA CIASPOLADA

INFORMAZIONI

Società Podistica Novella

Associazione Sportiva Dilettantistica

Piazza San Giovanni, 7 - FONDO
38013 BORGIO D'ANAUNIA (TN)
Tel. 0463.830180
novella@ciaspolada.it - ciaspolada@pec.it
www.ciaspolada.it

Orario ufficio:
dal lunedì al venerdì
8.00 - 17.00

Azienda per il Turismo Val di Non

Via Roma, 21 - FONDO
38013 BORGIO D'ANAUNIA (TN)
Tel. 0463.830133
info@visitvaldinon.it - www.visitvaldinon.it



Viale Libia, 133 - 44022 Lido delle Nazioni, Comacchio (FE) Italy - T. +39 0533 379500

www.campingtahiti.com

NADIA
BATTOCLETTI

YEMAN
CRIPPA

MICHELE
PASQUAZZO

GIULIANA
CHIARA FILIPPI

ROAD TO LOS ANGELES 2028

Quattro atleti, un unico sogno olimpico.



BTS Banca Trentino-Südtirol è fiera di sostenere i nostri soci Nadia Battocletti, Yeman Crippa, Giuliana Chiara Filippi e Michele Pasquazzo, nel progetto **Road to Los Angeles**: quattro storie diverse, un unico grande messaggio di sport, impegno e comunità.



PASSEGGIATA E CORSA INTERNAZIONALE CON CIASPOLE 52ª EDIZIONE

LA CIASPOLADA

ISCRIZIONI

CONTRIBUTO A SOSTEGNO DELL'EVENTO CON DONO PROMOZIONALE

A partire dal **1° gennaio 2026**

aumento di € 5,00 su tutte le iscrizioni

Chiusura iscrizioni gruppi:

• **24.12.2025** ore 24.00

Chiusura iscrizioni singoli:

• **03.01.2026** ore 18.00

Il pagamento dovrà essere effettuato tramite

bonifico bancario presso:

• **Banca Trentino Südtirol:**

IT 36 E 08304 05900 000034001249

• **Cassa Rurale Val di Non Rotaliana e Giovo:**

IT 49 K 08282 35340 000030330226

• **Paypal** (solo per iscrizioni on-line)

NB: in caso di smarrimento o mancata restituzione anche di una sola ciaspola, verrà richiesto il rimborso pari a € 78,00. Le ciaspole dovranno essere riconsegnate entro tre giorni dalla data della gara, pena pagamento dell'affitto di € 5,00 al giorno.





LA FORZA
DI UNA BANCA
REGIONALE

I VALORI
DI SEMPRE

FONDATA
SUL BENE
COMUNE

Banca per il Trentino-Alto Adige/Südtirol ha un **nuovo marchio**.

Continuità nell'evoluzione, immediatezza ed efficacia, storia e futuro con i valori di sempre.

130 anni 1895-2025
La nostra storia continua.

plus



PASSEGGIATA E CORSA INTERNAZIONALE CON CIASPOLE

52ª EDIZIONE

LA CIASPOLADA

PREMIO PERSONALE 2026



LEGNO TRENTINO

300 MODELLI DI PALLETS
3.500.000 PALLETS ALL'ANNO
1.400.000 PALLETS EPAL
CONSEGNE GARANTITE IN 24 ORE



PALLET EPAL
Mod. 800x1200



PALLET 4 VIE / PALLET 4-WAY
Mod. standard



PALLET CHEMICAL INDUSTRY
Mod. CP 1-9



PALLET 4 VIE / PALLET 4-WAY
Mod. 12 tappi



PALLET 4 VIE / PALLET 4-WAY
Mod. americano



PALLET 2 VIE / PALLET 2-WAY
Mod. standard



PELLET PREMIUM
100% ABETE
CERTIFICATO EN PLUS A1 IT-052
PRODOTTO ESCLUSIVAMENTE
CON LEGNO DI ABETE
SENZA ADDITIVI LEGANTI



Potere calorifico
inferiore
≥ 4,8 kWh/kg



Contenuto
in ceneri
≤ 0,50%



Contenuto
idrico
≤ 0,5%



Diametro
pellet
6 ± 1 mm



1. SETTORE NON AGONISTICO LUDICO MOTORIO

Manifestazione omologata dal **C.T. di Trento**
con nota di Omologazione n° **01/2026** del
20/05/2025

Manifestazione che gode del Patrocinio della FISO Federazione Italiana Sport Orientamento e della FIASP Federazione Italiana Amatori Sport per tutti. La manifestazione con racchette da neve La Ciaspolada avrà luogo in VAL DI NON. Le adesioni dovranno essere inviate al Comitato Organizzatore accompagnate dalle relative quote; non saranno prese in considerazione iscrizioni telefoniche. Il contributo di iscrizione versato dai partecipanti che per qualsiasi motivo non partecipassero alla manifestazione non sarà restituito. L'iscrizione dà diritto a partecipare alla manifestazione, ai rifornimenti, ai riconoscimenti individuali e di Gruppo, predisposti dal Comitato Organizzatore. Ogni altro servizio è a carico dei partecipanti. Il tempo massimo previsto per compiere l'itinerario è di due ore. Il Comitato Organizzatore si riserva la chiusura delle iscrizioni indipendentemente dalla data dell'invio delle stesse, in relazione al numero degli iscritti. Le iscrizioni giunte in ritardo saranno respinte, con successiva restituzione della quota. Il Comitato Organizzatore si riserva la facoltà di variare senza limitazioni il percorso e la durata della manifestazione, in relazione alle condizioni di innevamento ed atmosferiche, organizzando una corsa campestre in caso di assoluta mancanza di neve. In tutti i casi, comunque, non verrà restituita la tassa di iscrizione o di noleggio ciaspole.

2. SETTORE AGONISTICO

- Per quanto riguarda la gara competitiva, sono ammessi atleti di ambo i sessi purché iscritti ad una società sportiva e **in possesso di Certificato medico Sportivo che consente loro di praticare attività in forma agonistica; lo stesso dovrà essere presentato in allegato all'iscrizione.**
- I concorrenti dovranno tagliare il traguardo con entrambe le ciaspole saldamente attaccate ai piedi. Se il concorrente perde una ciaspola durante la corsa deve uscire dal percorso e rimetterla per terminare la gara; un atleta che percorre più di 3 metri del percorso di gara senza entrambe le ciaspole attaccate ai piedi può essere squalificato.
- Se un concorrente è stato ostacolato o intralciato da un altro concorrente e ritiene quindi che il suo tempo di arrivo non sia corrispondente, lo stesso atleta può presentare un ricorso per iscritto al Direttore di Gara entro 30 minuti; in seguito, se il reclamo verrà accettato, il suo tempo verrà modificato.
- Un atleta deve ritirarsi immediatamente dalla gara nel caso in cui venga richiamato da un membro del personale medico designato, da qualsiasi ufficiale o dal Direttore di Gara.
- La squalifica o sanzione di un concorrente è stabilita dalla giuria di gara in caso di: materiale non conforme; partenza anticipata (partenza falsa); corsa senza ciaspole fuori dalle aree indicate dal direttore di gara; corsa fuori dal percorso di gara segnalato; passaggio non rilevato ai punti dei controlli; per comportamento antisportivo e/o ostruzionismo; arrivo al traguardo senza ciaspole; se la ciaspola sciolta o slacciata interferisce con un altro atleta che gareggia nella stessa area; se, secondo i funzionari, spinge con decisione, ostacola o fa un passo sulla ciaspola di un altro concorrente.

TRENTINGRANA

Latte, sale, caglio e rispetto.



Nuove vette di praticità e gusto.

Trentingrana si rinnova, ma non tradisce neanche per un istante. La gamma cresce con i nuovi formati a **Cubetti**, perfetti per snack e aperitivi, e il **Grattugiato stagionato oltre 20 mesi**, dal sapore sempre fresco e deciso. **Più scelta, stesso Trentingrana:** qualità, tradizione e gusto, in tutte le forme.

f i Trentingrana da gustare
formaggidelrentino.it



GRUPPO FORMAGGI del TRENTINO



PASSEGGIATA E CORSA INTERNAZIONALE CON CIASPOLE 52ª EDIZIONE

LA CIASPOLADA

REGOLAMENTO

RECLAMI / RICORSI

Eventuali reclami o ricorsi dovranno essere presentati in forma scritta alla direzione di gara entro i 20 minuti successivi alla pubblicazione dei risultati. La giuria provvederà a rilasciare una decisione scritta entro un'ora. Alla presentazione del reclamo dovrà essere versata una tassa di € 100,00 che sarà restituita in caso di accettazione del ricorso medesimo. Il concorrente avrà il diritto di appellarsi alla decisione secondo le procedure delle regole disciplinari, delle federazioni o delle associazioni nazionali incaricate della disciplina.

DIRITTO D'IMMAGINE

Con l'iscrizione a questa manifestazione il partecipante autorizza espressamente gli organizzatori, unitamente ai media partners, all'acquisizione gratuita del diritto di utilizzare le immagini fisse od in movimento che eventualmente lo ritraggono durante la propria partecipazione a questo evento, su tutti i supporti visivi, nonché sui materiali promozionali e/o pubblicitari.

- Requisiti delle ciaspole: le ciaspole possono essere modelli commerciali o prototipi e possono essere modificate, ma devono rispettare le seguenti misure minime: lunghezza: 53,34 cm (21 pollici); larghezza: 17,78 cm (7 pollici). Le ciaspole devono avere almeno 4 ramponi; i partecipanti sono liberi di scegliere le scarpe che preferiscono; è consentito montare direttamente le scarpe sulle ciaspole; chi arriva con ciaspole di dimensioni non regolari sarà automaticamente squalificato.
 - Il doping, così come la negazione di sottomettersi al controllo, sono severamente vietati secondo le regole dell'Associazione Nazionale in corso e della Federazione Mondiale.
 - L'uso dei bastoncini in corsa è vietato.
 - Al via della gara le ciaspole dei concorrenti devono essere dietro la linea di partenza.
 - Se un concorrente cade, può rialzarsi e finire la gara, ovviamente con le due ciaspole ai piedi.
- Il settore agonistico si divide nelle seguenti categorie:
- JUNIOR fino ai 19 anni - femminile e maschile
 - ASSOLUTA - femminile e maschile
 - SENIOR dai 20 ai 39 anni - femminile e maschile
 - VETERANI dai 40 e oltre - femminile e maschile

- Non verrà redatta la classifica del settore NON AGONISTICO-LUDICO MOTORIO.
- Il pettorale è strettamente personale in quanto numericamente attribuito al concorrente. Non è ammessa la sostituzione di nominativi. Tutti i concorrenti dovranno sostare nella zona a loro riservata.
- Gli abusivi saranno messi in condizione di NON proseguire sul percorso della manifestazione. Allenatori e spettatori devono rimanere nell'area di osservazione e fuori dal percorso.
- Possibilità di acquisto diploma di partecipazione a € 2,00 l'uno da richiedere in sede.
- I sacchi saranno consegnati automaticamente a tutti i competitivi (gli altri iscritti lo dovranno richiedere alla partenza) con possibilità di trasporto gratuito degli indumenti dalla zona partenza alla zona arrivo; dovranno solamente contenere i capi per il cambio post gara ed essere consegnati all'organizzazione almeno 30 minuti prima della partenza. L'organizzazione, pur garantendo la massima cura nel raccogliere, trasportare e riconsegnare i sacchi, non si ritiene responsabile per eventuali smarrimenti o danneggiamenti e quindi non effettuerà alcun rimborso.
- Le ciaspole dovranno essere tassativamente restituite entro tre giorni dalla data della gara.

Il regolamento completo è disponibile su www.ciaspolada.it



COME ARRIVARE

IN TRENO E AUTOBUS

Linea ferroviaria Bologna - Brennero
Stazioni di TRENTO o MEZZOCORONA
Raggiungere la stazione ferroviaria locale della
linea Trento-Malé-Mezzana e proseguire con il
trenino fino alla stazione di DERMULO. Le varie
zone della valle sono servite da collegamenti
autobus locali.

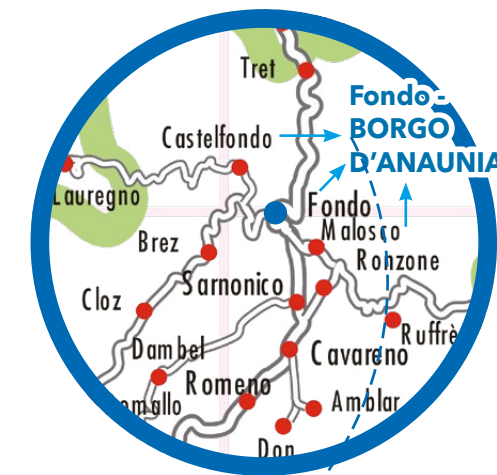

**FONDO
BORGO D'ANANIA**
Val di Non
Trentino - Italia

www.trentinotrasporti.it
www.trenitalia.com

TRASPORTI DEL GIORNO DE LA CIASPOLADA



AL FINE DI GARANTIRE UN
COLLEGAMENTO CON LA
PARTENZA DE LA CIASPOLADA
VERRÀ PREDISPOSTO UN
SERVIZIO DI BUS NAVETTA
GRATUITO DALLE ORE 8.00
FINO A FINE MANIFESTAZIONE.
PER MAGGIORI INFORMAZIONI:
WWW.CIASPOLADA.IT

La relazione fa la forza

Oggi la tecnologia permette di gestire molte operazioni ban-
carie in autonomia. Noi continuiamo a investire anche nel
valore della relazione. La nostra è una relazione personale,
quotidiana, autentica.

La Cassa Rurale è casa tua: vieni a trovarci!



VIVI LA NEVE SENZA PENSIERI SCEGLI ITASNOW

L'assicurazione sci facile e veloce che
ti protegge dagli imprevisti sulle piste.
A partire da 3 € al giorno.

itasnow.it

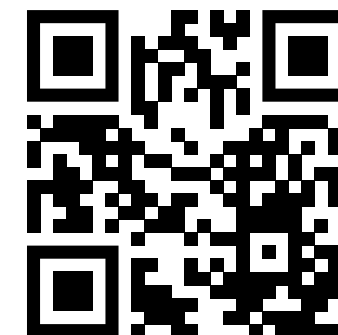

Scansiona il **QR code**
e attiva la polizza!

DA
3,00 €
AL GIORNO



ITASNOW è un prodotto Itas Mutua.
Prima della sottoscrizione leggere il set informativo su itasnow.it.

AGENZIA DI CLES

Agenti: Luca Valentini, Diego Marchiò, Leonardo Valentini
Viale De Gasperi, 26 | Tel. 0463 421193
agenzia.cles@gruppoitas.it

UFFICI DI FONDO

Via C. Battisti, 20 | Tel. 0463 832212



PASSEGGIATA E CORSA INTERNAZIONALE CON CIASPOLE

52^a EDIZIONE

LA CIASPOLADA



Info traffico



Webcam



Previsioni traffico



Numeri utili



Info servizi



VIAGGIA INFORMATO

Il collegamento diretto al nostro sito

Attiva il bot Telegram **@A22autostradaBot**
per ricevere in tempo reale
notifiche sul traffico e viaggiare
senza sorprese in A22.



Autostrada del Brennero SpA
Brennerautobahn AG

Telegram A22



**I DETTAGLI DEL PERCORSO SARANNO
DISPONIBILI SUL SITO WWW.CIASPOLADA.IT
E SUI NOSTRI CANALI SOCIAL**

FORST 0,0% SPORTIVA PER NATURA

CONQUISTA LA MEDAGLIA D'ORO DEI WORLD BEER AWARDS 2023
NELLA CATEGORIA NO & LOW ALCOHOL LAGER.



forstbeer
BirraForstBier
www.forst.it



PASSEGGIATA E CORSA INTERNAZIONALE CON CIASPOLE 52ª EDIZIONE

LA CIASPOLADA

Amici de...

LA CIASPOLADA

Hotel e appartamenti

★★★★
LADY MARIA HOTEL
Via Pia Laviosa Zambotti, 20 - Fondo
38013 BORGO D'ANAUNIA
Tel. 0463 830380
Fax 0463 831013
info@ladymariahotel.com
www.ladymariahotel.com



★★★★
HOTEL LA MONTANINA
Via Miravalle, 16 - Malosco
38013 BORGO D'ANAUNIA
Tel. 0463 831168
Fax 0463 839637
hotel@lamontanina.it
www.lamontanina.it



★★★★
**BLUMENHOTEL
BELSOGGIORNO**
Via Miravalle, 7 - Malosco
38013 BORGO D'ANAUNIA
Tel. 0463 831205
Fax 0463 831205
info@belsoggiornotrentino.it
www.belsoggiornotrentino.it



★★★★
STELLA DELLE ALPI
Wellness&Resort
Via Mendola, 41
38010 RONZONE
Tel. 0463 880620
info@stelladellealpi.it
www.stelladellealpi.it



★★★
**HOTEL RISTORANTE BAR
PIZZERIA VICTORY**
Via Santa Giustina 43 fra.
Dermulo 38012 PREDALIA
Tel. 0463467246
htlvictory@libero.it
www.hotelvictory.it



Casa Vacanze
LUCA E CINZIA
Via Endrici, 15
38011 Amblar-Don
Tel. 349 4991122
endrighiluca@gmail.com





dal Parco Nazionale dello Stelvio



PASSEGGIATA E CORSA INTERNAZIONALE CON CIASPOLE 52ª EDIZIONE

LA CIASPOLADA

Amici de...

LA CIASPOLADA

Ristoranti e B&B

Agritur-Ristorante
MAS DALA VAL
Via Maso Molini 19
38010 RUFFRÉ-MENDOLA
Tel. 0463870029
info@masdalaval.com
www.masdalaval.com



Ristorante
DOMU MEA
Via Segantini, 5 - Fondo
38013 BORG D'ANAUNIA
Tel. 349 074 0087
info@domumea.com
ristorantedomumea.eatbu.com



Ristorante Pizzeria
SIDRERIA MELCHIORI
Az. Lucia Maria Melchiori
Via S. Barbara 2, Tres
38012 PREDAIA
Tel. 0463 466522
ristorante@luciamaria.it
www.luciamaria.it



Pizzeria Speckkeller
LA CANTINOTA
Via Roma, 22 - Fondo
38013 BORG D'ANAUNIA
Tel. 0463 830515
pizzeriacantinota@gmail.com



Ristorante Pizzeria
LA LANTERNA
Via C. Battisti 16/A - Fondo
38013 BORG D'ANAUNIA
Tel. 0463 721641
Tel. 380 3799084



Ristorante Pizzeria
PARCO PINETA
Via al Parco 15
38011 CAVARENO
Tel. 0463 721800
Tel. 345 5617112



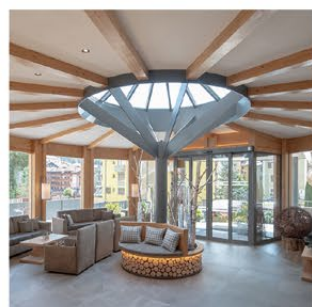
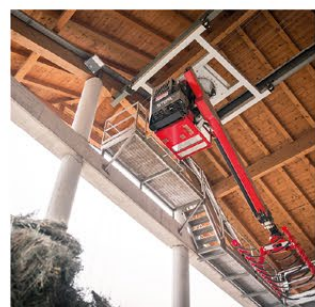

Edifici in legno destinati all'edilizia
privata e pubblica,
strutture ricettive e complessi
residenziali di prestigio
ad alto risparmio energetico

Tetti e coperture in legno

*La filiera completa
fa la differenza*

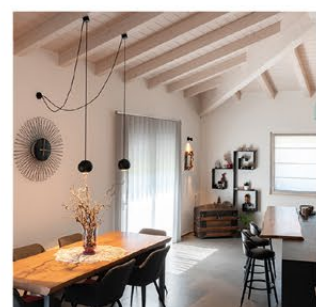

www.fantigroup.it

via Ogià nr. 8 - Malosco - 38013 Borgo d'Anaunia (TN)
Tel. 0463.831172 - info@fantilegnami.it



PASSEGGIATA E CORSA INTERNAZIONALE CON CIASPOLE 52ª EDIZIONE

LA CIASPOLADA

PROGRAMMA ED EVENTI

3 GENNAIO

Fondo - Borgo d'Anaunia - Palanaunia
orario: 21.00

**CONCERTO AUGURALE DEL CORPO
BANDISTICO DI FONDO**

3 GENNAIO

Fondo - Borgo d'Anaunia - Palanaunia
orario: 10.00-12.00/14.00-18.00

DISTRIBUZIONE PREMI DEI GRUPPI

(ad esclusione dei primi 3 gruppi regionali,
extraregionali e 2 stranieri)

3 GENNAIO

Fondo - Borgo d'Anaunia
orario: dalle 16.00

LA CIASPOLADA PER LA PACE

Un percorso fatto di musica, sapori e proposte
sul tema della pace con il coinvolgimento delle
Associazioni e dei rappresentanti delle diverse
etnie presenti sul territorio.

L'accompagnamento musicale sarà a cura della
"BANDASTORTA MARCHING": un viaggio nelle
atmosfera festive tra le musiche del Mondo.



4 GENNAIO

52ª EDIZIONE

LA CIASPOLADA

PASSEGGIATA E CORSA INTERNAZIONALE CON CIASPOLE

- Percorso da definire -

ORARI:

10.30 COMPETITIVA

10.35 LUDICO MOTORIA

Fondo - Borgo d'Anaunia - Palanaunia
orario: 10.00-12.00/14.00-18.00

DISTRIBUZIONE PREMI DEI GRUPPI

(ad esclusione dei primi 3 gruppi regionali,
extraregionali e 2 stranieri)

Fondo - Borgo d'Anaunia
orario: a partire dalle 16.00

• **PREMIAZIONI DE LA CIASPOLADA**

• **ESTRAZIONE BUONI SOGGIORNO
TRA TUTTI I GRUPPI EXTRAREGIONALI E
REGIONALI**

• **ESTRAZIONE LOTTERIA "TENTA
LA FORTUNA CON LE CIASPOLE"**

5 GENNAIO

Cavareno - Centro sportivo Altanaunia
orario apertura: 18.00

CIASPOLFest

Aperitivo, cena tirolese, musica e animazione
durante tutta la festa. Evento organizzato dalla
ProLoco di Cavareno.
Prenotazione tavoli: Fabio 3666155904
oppure proloco.cavareno@virgilio.it

Nel periodo che va dal **6 dicembre al 4 gennaio** Fondo diverrà il **BORGIO DI NATALE** con
mercatini e varie ed affascinanti proposte di animazione per grandi e piccini.



SELECTRA®

Oltre 80 anni di **esperienza** per un futuro **luminoso**.

Affidabilità, attenzione e innovazione sono le nostre parole d'ordine: con oltre 80 anni di esperienza e una vasta gamma di prodotti elettrotecnici e d'illuminazione, **Selectra** offre un eccezionale servizio cucito su misura per ogni cliente e un team di professionisti pronti a soddisfare anche le esigenze più elettrizzanti.

 **BOLZANO**
Via Pacinotti 11

 **TRENTO**
Via di Campotrentino 88

 **ROVERETO**
Via Brennero 23

Selectra SpA

webshop.selectra.it

www.selectra.it



PASSEGGIATA E CORSA INTERNAZIONALE CON CIASPOLE 52ª EDIZIONE

LA CIASPOLADA®

DA NON PERDERE!

■ **IL MUSEO LA CASA DELL'ACQUA - Fondo Borgo d'Anaunia - Rione Giò a l'Aca (TN)**
Aperto dal 27 dicembre al 4 gennaio (festivi esclusi)
orario: 10.00-12.00 / 14.00-16.00
Cooperativa Smeraldo
Tel. 0463 850000 - smeraldo@fondo.it
www.canyonriosass.it

■ **DISTILLERIE MARZADRO - Rovereto (TN)**
Visita guidata su prenotazione
Info orari e prenotazioni: www.marzadro.it

■ **CASTEL THUN - Vigo di Ton (TN)**
Visita al Castel Thun
con possibilità di visite guidate su prenotazione
Info orari e prenotazioni:
www.visitvaldinon.it

■ **CASTELLO DEL BUONCONSIGLIO - Trento**
Visita al Castello del Buonconsiglio
con possibilità di visite guidate su prenotazione
Info orari e prenotazioni: www.buonconsiglio.it

■ **MART - Rovereto (TN)**
Visita al Mart Museo di Arte Moderna
e contemporanea di Trento e Rovereto
Info orari e prenotazioni: www.mart.tn.it

■ **MUSE - Trento**
Visita al Muse Museo delle Scienze
con possibilità di visite guidate su prenotazione
Info orari e prenotazioni: www.muse.it

■ **MUCGT - San Michele (TN)**
Visita al MUCGT Museo degli Usi e Costumi della
Gente Trentina con possibilità di visite guidate su
prenotazione.
Info orari e prenotazioni: www.museosanmichele.it

Benvenuti
nel nostro mondo!

18/04/2026 – 12/10/2026

ADAC Superplatz 2024
★★★★★
ADAC



 **Marina di Venezia**
CAMPING VILLAGE
★★★★★
www.marinadivenezia.it

Via Montello, 6
30013 **Cavallino Treporti** (VE)
Tel. +39 041 5302 511
camping@marinadivenezia.it







Il Segreto per una Ciaspolada perfetta? È nei pantaloni.

RedElk anche per il prossimo anno si conferma **sponsor tecnico della Ciaspolada**, pronto a festeggiare la corsa con le ciaspole più famosa al mondo.

Per i più competitivi ci sarà la sfida a cronometro, ma il vero cuore di questo evento batte da sempre per il percorso non competitivo, scelto da migliaia di voi **per vivere la montagna a un ritmo più sereno e col sorriso**.

Per trasformare ogni tuo passo in puro piacere, abbiamo **il pantalone perfetto per le tue camminate sulla neve: NIVIUK per lui e AMBER per lei**.

Il tessuto è una carezza per la pelle, pensato per un **comfort assoluto** che inizia dal corpo e arriva alla mente.

Comfort **fisico**: materiale antivento, idrorepellente, morbido, caldo ed elasticizzato. Ti dimenticherai di indossarlo, sentendo solo la libertà di movimento più totale.

Comfort **mentale**: il nostro DNA. Indosserai la sicurezza di un capo resistente e durevole, progettato per essere il tuo compagno fedele in tutte le tue prossime avventure invernali.

Preparati all'evento con il pantalone che meriti: **acquista NIVIUK o AMBER** inquadrando il QR code qui sopra, oppure visitando redelk.it/laciaspolada **entro il 4 gennaio e ricevi un fantastico regalo!**

www.redelk.it
welcome@redelk.it

ITALY'S #1 IN COMFORT TREKKING APPAREL

PREMIAZIONE ASSOLUTA

femminile e maschile

- 1° Buono del valore di € 500,00
- 2° Buono del valore di € 400,00
- 3° Buono del valore di € 300,00
- 4° Buono del valore di € 200,00
- 5° Buono del valore di € 100,00

PREMIAZIONE SENIOR

dai 20 ai 39 anni femminile e maschile

- 1° Borsa con premi di valore
- 2° Borsa con premi di valore
- 3° Borsa con premi di valore
- 4° Borsa con premi di valore
- 5° Borsa con premi di valore

PREMIAZIONE VETERANI

dai 40 anni in su femminile e maschile

- 1° Borsa con premi di valore
- 2° Borsa con premi di valore
- 3° Borsa con premi di valore
- 4° Borsa con premi di valore
- 5° Borsa con premi di valore

PREMIAZIONE JUNIOR

fino ai 19 anni femminile e maschile

- 1° Borsa con premi di valore
- 2° Borsa con premi di valore
- 3° Borsa con premi di valore

PREMIAZIONE

TRAGUARDO VOLANTE

Memorial Dario Bertagnolli

- 1° Classificata femminile - premio di valore
- 1° Classificato maschile - premio di valore

PREMIAZIONE

TRAGUARDO VOLANTE

Banca Trentino Südtirol

- 1° Classificata femminile - premio di valore
- 1° Classificato maschile - premio di valore



Una nuova identità
per sentirsi ancora
più connessi



Montagne
che danno vita
e proiettano verso
nuovi orizzonti



MONTEPREMI GRUPPI EXTRAREGIONALI E STRANIERI

EXTRAREGIONALI

- 1° Premi di valore
forma di formaggio offerta
dalla Latteria Soc. Fondo
- 2° Premi di valore
forma di formaggio offerta
dalla Latteria Soc. Fondo
- 3° Premi di valore

STRANIERI

- 1° Premi di valore
forma di formaggio offerta
dalla Latteria Soc. Fondo
- 2° Premi di valore

FRA I GRUPPI EXTRAREGIONALI E STRANIERI CON ALMENO 20 ISCRITTI ESTRAZIONE DI:

- Un soggiorno per una persona di una settimana (pensione completa)
- Un soggiorno per una persona di un long week-end (pensione completa)
- Un soggiorno per una persona di un long week- end (pensione completa)

offerti da

BLUMENHOTEL BELSOGGIORNO
di Malosco - Borgo d'Anaunia
www.belsoggiornotrentino.it



RIMBORSO SPESE AI GRUPPI, CHE PROVENGONO DA FUORI REGIONE e
ci raggiungono pernottando o consumando il pasto in un albergo o ristorante
"amico de LA CIASPOLADA":

per **Gruppi con minimo 50 persone:**

- 150,00 € PER I GRUPPI CHE SOGGIORNANO PER 3 GIORNI PRESSO UN ALBERGO
- 100,00 € PER I GRUPPI CHE SOGGIORNANO PER 2 GIORNI PRESSO UN ALBERGO
- 50,00 € PER I GRUPPI CHE CONSUMANO IL PRANZO PRESSO UN RISTORANTE

per **Gruppi con minimo 25 persone:**

- 100,00 € PER I GRUPPI CHE SOGGIORNANO PER 3 GIORNI PRESSO UN ALBERGO
- 50,00 € PER I GRUPPI CHE SOGGIORNANO PER 2 GIORNI PRESSO UN ALBERGO
- 30,00 € PER I GRUPPI CHE CONSUMANO IL PRANZO PRESSO UN RISTORANTE

NOTA IMPORTANTE: tutti i partecipanti devono essere regolarmente iscritti alla manifestazione; il rimborso verrà spedito al gruppo beneficiario nei giorni susseguenti la gara.

(TSL)



SMART
walk
cleaver



BOA



PASSEGGIATA E CORSA INTERNAZIONALE CON CIASPOLE

52^a EDIZIONE

LA CIASPOLADA

MONTEPREMI GRUPPI REGIONALI

REGIONALI

- 1° Premi di valore
Forma di formaggio offerta
dalla Latteria Soc. Fondo
- 2° Premi di valore
Forma di formaggio offerta
dalla Latteria Soc. Fondo
- 3° Premi di valore

FRA I GRUPPI REGIONALI ESTRAZIONE DI:

- Ciaspolada Premium
una settimana per una persona
- Ciaspolada Weekend Coppia
due notti per due persone
- Ciaspolada Weekend Single
due notti per una persona

Pensione completa comprese
bevande ai pasti



offerti da
**HOTEL PRINCIPE
di Cattolica**
www.hotelprincipe.info

TUTTI I GRUPPI PARTECIPANTI, CON MINIMO 20 ISCRITTI,

riceveranno una borsa con prodotti tipici
e un plateau di mele Melinda



**PER RIENTRARE NELLE PREMIAZIONI TUTTI I GRUPPI
DEVONO AVERE ALMENO 20 ISCRITTI**

PASSIONE PER I PRIMI
PASSIONE PER LO SPORT



Shop online: www.felicetti.it

ITALIA
felicetti
DOLOMITI 1908



PASSEGGIATA E CORSA INTERNAZIONALE CON CIASPOLE

52ª EDIZIONE

LA CIASPOLADA

ALBO D'ORO

1 ^a	1973	Bertagnolli Dario <i>Soc. Pod. Novella - Fondo</i>	
2 ^a	09.02.1974	Geiser Konrad <i>Soc. Pod. Novella - Fondo</i>	
3 ^a	1975	Benoni Davide <i>Us. Ronzo Chienis - Biaena</i>	Graziadei Daniela <i>Polisport. Alta Anaunia - Fondo</i>
4 ^a	22.02.1976	Benoni Davide <i>Us. Ronzo Chienis - Biaena</i>	Graziadei Daniela <i>Polisport. Alta Anaunia - Fondo</i>
5 ^a	1977	Cappelletti Mario <i>Us. Ronzo Chienis - Biaena</i>	Scanzoni Claudia <i>Polisport. Alta Anaunia - Fondo</i>
6 ^a	12.02.1978	Benoni Davide <i>Us. Ronzo Chienis - Biaena</i>	Stedile Giovanna <i>G.S. Bar Verona - Rovereto</i>
7 ^a	18.02.1979	Cappelletti Tarcisio <i>Us. Ronzo Chienis - Biaena</i>	Scanzoni Maria Luisa <i>Polisport. Alta Anaunia - Fondo</i>
8 ^a	10.02.1980	Cappelletti Mario e Tarcisio <i>Us. Ronzo Chienis - Biaena</i>	Scanzoni Maria Luisa <i>Polisport. Alta Anaunia - Fondo</i>
9 ^a	28.12.1980	Bertolini Silvano <i>U.S. Dambel</i>	Fenti Giovanna <i>Marciatori Avis Monticelli</i>
10 ^a	27.12.1981	Paris Elvio <i>Soc. Pod. Novella - Fondo</i>	Fenti Ilaria <i>Polisp. Amicizia - Caorso</i>
11 ^a	08.01.1984	Lorenzini Giovanni <i>Carrozzeria Lolli - Bologna</i>	Donini Dina <i>Acquadela - Bologna</i>
12 ^a	06.01.1985	Lorenzini Giovanni <i>Gabbi Ponteggi - Bologna</i>	Scanzoni Francesca <i>Soc. Pod. Novella - Fondo</i>
13 ^a	05.01.1986	Lorenzini Giovanni <i>Gabbi Ponteggi - Bologna</i>	Donini Dina <i>Acquadela - Bologna</i>
14 ^a	06.01.1987	Moscon Giorgio <i>Soc. Pod. Novella - Fondo</i>	Lolli Franca <i>Gruppo Podistico Lippo</i>
15 ^a	06.01.1988	Pastore Luigi <i>Jep Fisciano</i>	Fogli Laura <i>C.U.S. Universo Ferrara</i>
16 ^a	07.01.1989	Gelli Mario <i>Fiamme Gialle/Ostia</i>	Bizioli Antonella <i>G.S. NAM - Milano</i>
17 ^a	07.01.1990	Bettiol Salvatore <i>Club Universo - Ferrara</i>	Fogli Laura <i>Ferrara</i>
18 ^a	06.01.1991	Bettiol Salvatore <i>Club Universo - Ferrara</i>	Fogli Laura <i>Ellesse Running Club Comacchio</i>
19 ^a	05.01.1992	Stanga Bruno <i>La Quercia - Rovereto</i>	Donini Dina <i>C.L.F. Gabbi Ponteggi - Bologna</i>
20 ^a	06.01.1993	Pastore Luigi <i>Libertas Benevento</i>	Donini Dina <i>C.L.F. Gabbi Ponteggi - Bologna</i>
21 ^a	08.01.1994	Pastore Luigi <i>Libertas Benevento</i>	Fogli Laura <i>Running Club Comacchio</i>
22 ^a	07.01.1995	Landi Antonello <i>Libertas Sorrento</i>	Fogli Laura <i>Paf Verona</i>
23 ^a	06.01.1996	Pastore Luigi <i>Libertas Benevento</i>	Fielding Claire <i>SNAM Milano</i>
24 ^a	05.01.1997	Pastore Luigi <i>Libertas Benevento</i>	Manzino Marilisa <i>G.S. Lammari Capezzano</i>
25 ^a	04.01.1998	El Moussaoui Mustapha <i>Marocco</i>	Pedrova Ludmilla <i>Russia/CUS Torino</i>

CONTINUA A PAGINA 51



LITOTIPO ANAUNE

grafica • stampa • comunicazione

UN'ESPERIENZA LUNGA QUASI 40 ANNI

Dal 1986 forniamo soluzioni personalizzate per la comunicazione aziendale e del singolo cliente in modo creativo e originale, dallo sviluppo del logo alle brochure d'impresa, dai flyer pubblicitari al web design e al social media marketing.

Come team mettiamo a disposizione le nostre competenze e la nostra creatività con la convinzione che niente può fermare una buona idea.

Raccontaci i tuoi progetti, ti aiutiamo a concretizzarli!



BRAND IDENTITY
MATERIALE PROMOZIONALE
LIBRI E RIVISTE



CARTA | TESSUTI | ADESIVI
GRANDE FORMATO | GADGET
ALLESTIMENTI | CAR WRAPPING



WEB DESIGN
NEWSLETTER | SOCIAL
TOTEM MULTIMEDIALI



26 ^a	06.01.1999	Simson Limareng Kenya/Fila	Pedrova Ludmilla Russia/CUS Torino
27 ^a	06.01.2000	Molinari Antonio SAT Civezzano Trento	Tonolini Asha Atletica Brescia
28 ^a	06.01.2001	Molinari Antonio SAT Civezzano Trento	Tonolini Asha Atletica Brescia
29 ^a	06.01.2002	Molinari Antonio SAT Civezzano Trento	Di Sessa Tiziana Cus Torino
30 ^a	05.01.2003	Benson Cherono Fila Team - Milano	Cheruyot Vivian Fila Team - Milano
31 ^a	04.01.2004	Cassi Claudio Sport Life - Belluno	Tonolini Asha Atl. Brescia 1950
32 ^a	09.01.2005	Santi Antonio La Fratellanza Modena	Tonolini Asha Atl. Brescia 1950
33 ^a	06.01.2006	Battocletti Giuliano Amorini Team TSL Italy	Scolari Cristina Atl. Volle Camonica
34 ^a	06.01.2007	Battocletti Giuliano Running Team Coveri Mapei	Scolari Cristina Amorini TSL Team Italy
35 ^a	06.01.2008	Battocletti Giuliano Co-ver Mapei Running Team	Roberti Maria Grazia Corpo Forestale dello Stato
36 ^a	04.01.2009	Cassi Claudio New Sport Life	Roberti Maria Grazia Corpo Forestale dello Stato
37 ^a	06.01.2010	Wyatt Jonathan Amorini TSL Team Italy	Roberti Maria Grazia Corpo Forestale dello Stato
38 ^a	06.01.2011	Wyatt Jonathan Amorini TSL Team Italy	Roberti Maria Grazia Corpo Forestale dello Stato
 39 ^a	06.01.2012	Santi Antonio Team Baldas	Andreu Trias Laia Federació d'entitas exc de Catalunya
40 ^a	06.01.2013	Baldaccini Alex Team Baldas/Gs Orobie	Morlini Isabella Atletica Scandiano
41 ^a	05.01.2014	Baldaccini Alex Team Baldas/Gs Orobie	Morlini Isabella Atletica Scandiano
42 ^a	04.01.2015	Rambaldini Alessandro Amorini TSL Team Italy	Andreu Trias Laia Federació d'entitas exc de Catalunya
43 ^a	06.01.2016	Baldaccini Alex Team Baldas/Gs Orobie	Morlini Isabella Atletica Reggio - Baldas
44 ^a	06.01.2017	Maestri Cesare Amorini TSL Team Italy	Andreu Trias Laia Federació d'entitas exc de Catalunya
45 ^a	06.01.2018	Maestri Cesare Amorini TSL Team Italy	Andreu Trias Laia Federació d'entitas exc de Catalunya
 46 ^a	05.01.2019	Maestri Cesare Amorini TSL Team Italy	Mugno Annalaura Orecchiella Garfagnana
47 ^a	05.01.2020	Vender Alberto Amorini TSL Team Italy	Mugno Annalaura Orecchiella Garfagnana
 48 ^a	08.01.2022	Maestri Cesare Amorini TSL Team Italy	Mugno Annalaura Orecchiella Garfagnana
49 ^a	07.01.2023	Vender Alberto Amorini TSL Team Molinari	Balcells Serra Celia Federació d'entitas exc de Catalunya
50 ^a	06.01.2024	Maestri Cesare Amorini TSL Team Italy	Marchesoni Giulia Amorini TSL Team Italy
51 ^a	05.01.2025	Maestri Cesare Amorini TSL Team Italy	Giovanetti Luna Amorini TSL Team Italy

... dall'Alta Val di Non

Marchiori

*lo speck e i salumi
migliori*

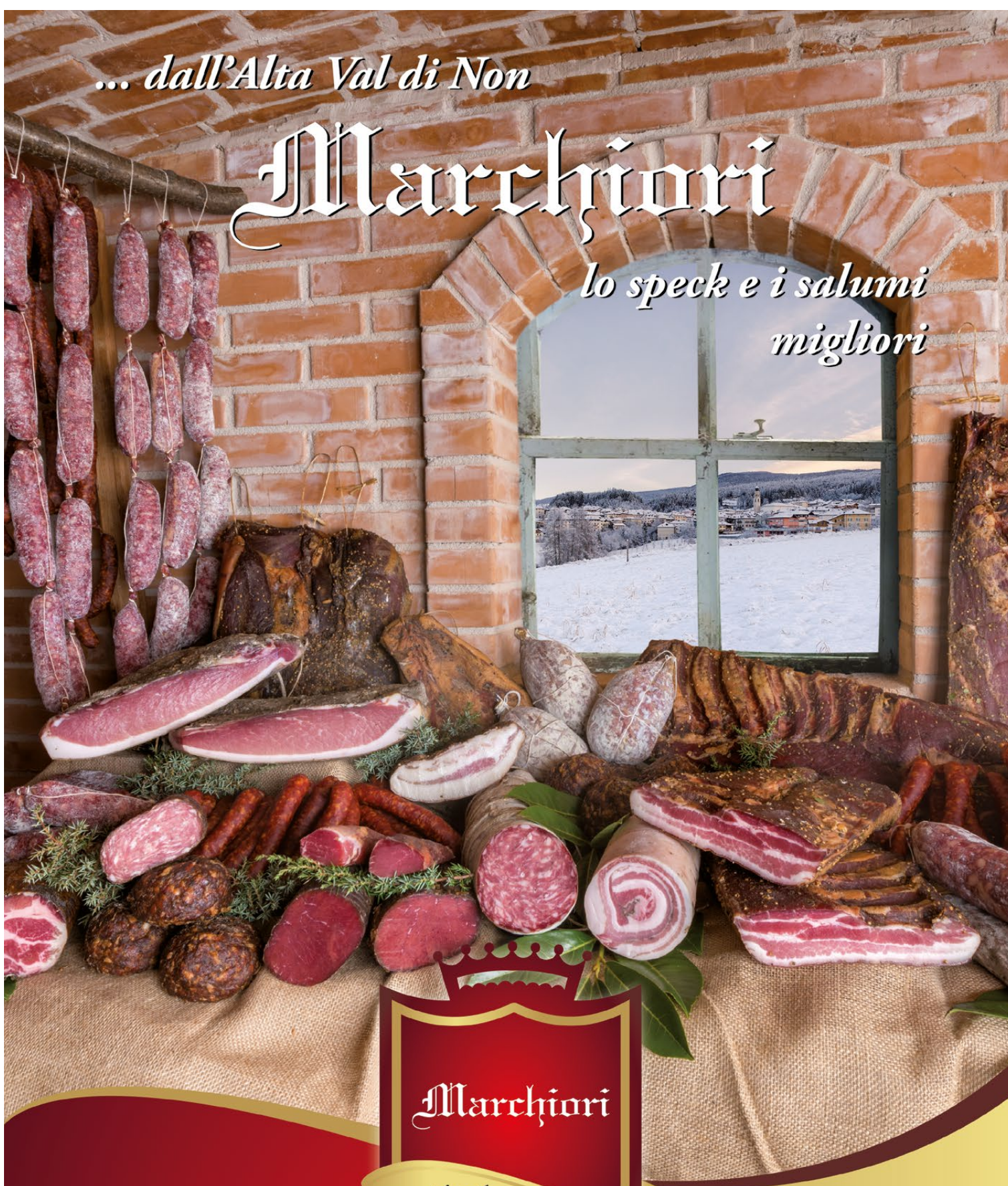

Marchiori

speck e salumi

Marchiori Carni & Salumi

Loc. Fanch, 1 - 38013 FONDO (TN) - Tel. 0463 831119 - Fax 0463 839336 - info@salumimarchiori.it

www.joyvaldinonlps.it - tel. 0471 632159

SCI, SNOWBOARD, SLITTE O BOB...

Discese per esperti e principianti

Snowpark per i più piccoli:

Joy è... divertirsi in compagnia sulla neve!



Val di Non Alps

ZAINO IN SPALLE E VIA...

Percorsi di trekking e bike, equitazione,
attività per bambini, cucina tipica
e fantastici punti panoramici raggiungibili
comodamente in seggiovia.



CASSA RURALE VAL DI NON
ROTALIANA E GIOVO
CREDITO COOPERATIVO ITALIANO

ValoNon

Melinda®

ITAS
ASSICURAZIONI

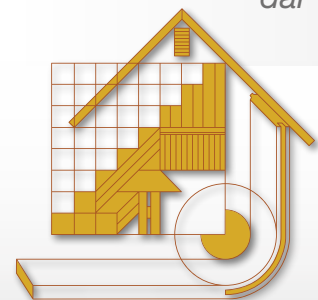

dal 1965 specialisti nella creazione di
case e strutture prefabbricate in legno



Anzelini.it
MANUFATTI E PERLINATI IN LEGNO s.r.l.



Stile e Comfort

FALEGNAMERIA ARTIGIANALE



PROGETTA E REALIZZA

BIOEDILIZIA - CASE CLIMA

Progettazione e realizzazione di strutture in legno su misura, nei sistemi costruttivi: tipologia blockhaus, telaio e pannello.

LA NUOVA FRONTIERA DELLA COSTRUZIONE IN LEGNO

L'azienda, grazie al nuovo sistema brevettato **X-BLOCKHAUS**, è ora in grado di realizzare edifici con eccezionali caratteristiche strutturali.



PRETAGLIO E PREASSEMBLAGGIO
con preparazione in kit di montaggio
di tetti, solai e pareti, anche conto terzi.

38013 BORGO D'ANAUNIA (TN)
Via Doss Sedrena, 20 - Fondo
Tel. 0463 831114
info@anzelini.it

ValloNon



Le strutture sono prodotte interamente nella sede di Fondo **www.anzelini.it**



ARRIVEDERCI ALLA 53^A EDIZIONE GENNAIO 2027



Ringraziamo tutti coloro che hanno
contribuito e collaborato alla realizzazione
di questa simpatica manifestazione.

SOCIETÀ PODISTICA NOVELLA

Tel. 0463 830180 - novella@ciaspolada.it - www.ciaspolada.it





TREKKING E CIASPOLATE con guida alpina



**PRENOTA
ONLINE**
su visitvaldinon.it

Val
di
Non

AZIENDA PER IL TURISMO VAL DI NON

Via Roma, 21 - 38013 Borgo d'Anaunia (TN) - Tel. 0463.830133 - info@visitvaldinon.it